



VOZIDLO NA ÚVĚR

DOKLADY, PRACOVNÍ A ÚČETNÍ
POSTUP, DAŇOVÉ SOUVISLOSTI

Přehled účtování o pořízení majetku na úvěr

	Obsah účetního případu a doklad	Účetní předpis	Poznámka k účetnímu případu	Následná souvislost
1.	zaúčtování pořízení vozidla na základě přijaté faktury od dodavatele - viz. příloha č. 1 - je to faktura, která se zaúčtuje klasicky do účetnictví. PFA - pořízení vozidla dodavatelsky	042/321 343/321	v účetním případě je zaúčtována celá faktura, bez ohledu na to, jestli je pořízena na úvěr.	Zařazení majetku 022/042 – karta majetku, odpisová skupina, odpisy
2.	ve vzorovém příkladu byla část faktury zaplacená hotově, takže se snížila hodnota závazku a tím pádem úvěr bude poskytnut na tuto zbývající částku.	321/211	Hodnota úvěru je poskytnuta na zbylou nezaplacenou část závazku	Pokladní doklad
3.	tento úvěr pak zaúčtujeme prostřednictvím interního dokladu (tzv. držím v ruce doklad - splátkový kalendář) - interním dokladem hradím závazek dodavateli a tím zavedu i hodnotu úvěru do účetnictví	321/479	Evidenci úvěru je vhodné vést na účtu 479 – jako dlouhodobý závazek, neboť tento závazek se každý rok snižuje a tak část je na krátkodobém závazku – většinou účtu 325, a zbytek na 479.	Dokladem je splátkový kalendář, na jeho jednotlivé splátky je dobré nastavit trvalé příkazy
4.	Pravidelná splátka dle počtu měsíců uvedených ve splátkovém kalendáři Jistina Úrok ostatní	479/325 562/325 548/325	Splátka se obvykle skládá z několika položek – jistina (vždy), úrok - ten má vždy jinou hodnotu, podle toho, jaká je jistina	V příkladu jsou uvedeny konkrétní příklady
5.	Platba pravidelné splátky	325/221	Vždy je nutné zkontrolovat každou splátku, zda je jistina, úrok zaúčtovány správně	na účtu 325 budu mít k úhradě pro daný měsíc celou měsíční splátku dle splátkového kalendáře
6.	Inventarizace účtu 479 – stav na konci roku musí odpovídat propočtenému úvěru dle tabulky – (příloha). 10/28/2020		Inventarizaci provedeme v rámci účetní závěrky – přiložením propočteného úvěru a splátkového kalendáře, zaúčtováním jednotlivých splátek	

Doklady a jejich účtování

- PŘIJATOU FAKTURU NEBO DOKLAD O POŘÍZENÍ MAJETKU

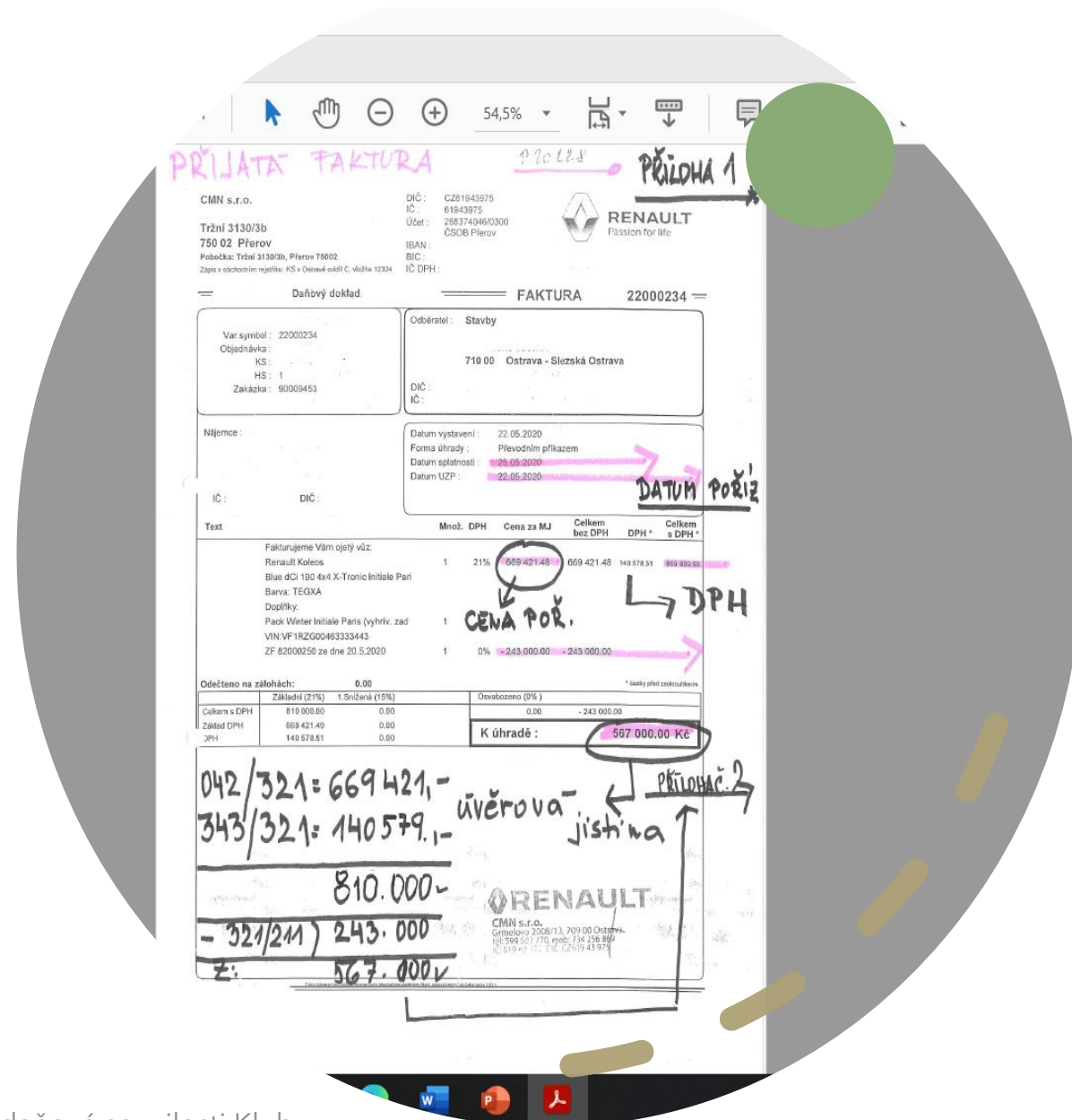

Doklady a jejich účtování

- ÚVĚROVOU SMLOUVU

PODKLAD PRO ÚVĚR. DPER. PŘÍLOHA 2

(Tento doklad není daňovým dokladem podle zákona o DPH)
Splátkový předpis - Platební kalendář

Úvěrová ambuva číslo: 2131902075

I. Identifikační údaje

Věřitel: RCI Financial Services, s.r.o.
Želazavská 1526/1
140 10 Praha 4

Adresa: STAVBY

iČO:
DiC:
Daňové iČ:

iČO:
DiC:

Jankovni spojení: UniCredit Bank Czech Republic and Slovakia, a.s., Želazavská 1526/1 Praha 4 140 92
Číslo účtu: 37700002780
IBAN: CZ442700000000000003770000
SWIFT: BACXKZPP
Variabilní symbol: 2131902075

Datum vyhotovení splátkového kalendáře a předpisu na administrativní poplatky: 28.5.2020

II. Předmět financování

2131902075_01 Osobní automobil Renault Koleos diesel Koleos 2.0 Blue dCi 190 4x4 X-Tronic Initiale Parí, číslo karoserie (VIN): VF1RZG0046333443

Doba spláčení úvěru: 48 měsíců
Měsíc:

Cena předmětu financování vč. DPH: 669 009,41 CZK

Výše úvěru: 669 009,41 CZK

Administrativní poplatek - jednorázový	9,00 CZK	479/325
Sloupec 3 - jistina	669 999,41 CZK	479/325
Sloupec 4 - úrok	27 074,51 CZK	479/325
Sloupec 5 - splátka úvěru (3+4)	594 973,92 CZK	479/325
Sloupec 6 - Havarijní pojištění**	57 312,00 CZK	479/325
Sloupec 7 - Povinné smluvní pojištění odpovědnosti za škodu způsobenou provozováním mot. vozidla **	27 216,00 CZK	479/325
Sloupec 8 - K úhradě (5+6+7)	679 501,92 CZK	

splátky

splátky měsíční ← 321 | 479 celková hodnota úvěru

→ PŘÍLOHA č. 3

Doklady a jejich účtování

- SPLÁTKOVÝ KALENDÁŘ

PRÍLOHA č. 3

(tento doklad není daňovým dokladem podle zákona o DPH) Účetní směrnice číslo: 213/18/2015

Splátkový předpis - Platební kalendář

Šířka administrativní pagátka - (jako úroveň) Datum splatnosti K úhradě
 Prosně uhradit administrativní pagátka oddělová se splátkou pod variabilním symbolem 313 18/2015 0,00

1 Seq. č.	2 Datum splátky	3 Jednot.	4 Splátka (záv. část)	5 Úhrada	6 Příspěvek (záv. část)	7 PDP (záv. část)	8 K úhradě po splátcích (záv. část)	9 Stav účtu
001	21.8.2020	1 270,92	1 270,92	1 270,92	1 184,00	86,92	14 186,29	488 714,40
002	21.7.2020	1 283,27	1 283,27	1 283,27	1 194,00	99,27	14 186,29	544 424,22
003	21.8.2020	1 315,69	1 076,83	1 230,59	1 184,00	50,59	14 186,29	633 116,80
004	21.8.2020	1 336,19	1 057,19	1 230,59	1 194,00	50,00	14 186,29	621 781,45
005	21.10.2020	1 360,59	1 034,70	1 230,59	1 194,00	50,00	14 186,29	510 420,80
006	21.11.2020	1 385,12	1 012,17	1 230,59	1 194,00	50,00	14 186,29	480 037,70
007	21.12.2020	1 409,69	989,00	1 230,59	1 184,00	50,00	14 186,29	407 607,00
008	21.1.2021	1 434,31	966,06	1 230,59	1 184,00	50,00	14 186,29	476 263,76
009	21.2.2021	1 458,97	944,32	1 230,59	1 184,00	50,00	14 186,29	464 761,78
10	21.3.2021	1 473,68	921,01	1 230,59	1 184,00	50,00	14 186,29	462 279,11
011	21.4.2021	1 488,43	896,86	1 230,59	1 184,00	50,00	14 186,29	441 782,08
012	21.5.2021	1 513,23	879,26	1 230,59	1 184,00	50,00	14 186,29	460 263,48
013	21.6.2021	1 548,07	863,20	1 230,59	1 184,00	50,00	14 186,29	419 771,38
014	21.7.2021	1 584,96	850,33	1 230,59	1 184,00	50,00	14 186,29	407 194,42
015	21.8.2021	1 587,88	807,40	1 230,59	1 184,00	50,00	14 186,29	389 988,53
016	21.8.2021	1 610,67	784,42	1 230,59	1 184,00	50,00	14 186,29	380 887,00
017	21.10.2021	1 633,89	761,40	1 230,59	1 184,00	50,00	14 186,29	372 303,77
018	21.11.2021	1 656,06	738,33	1 230,59	1 184,00	50,00	14 186,29	350 908,00
019	21.12.2021	1 680,08	714,21	1 230,59	1 184,00	50,00	14 186,29	340 989,52
020	21.1.2022	1 705,24	692,05	1 230,59	1 184,00	50,00	14 186,29	327 201,48
021	21.2.2022	1 730,45	668,84	1 230,59	1 184,00	50,00	14 186,29	329 887,00
022	21.3.2022	1 756,79	645,99	1 230,59	1 184,00	50,00	14 186,29	319 887,30
023	21.4.2022	1 773,00	622,29	1 230,59	1 184,00	50,00	14 186,29	302 014,10
024	21.5.2022	1 790,35	598,94	1 230,59	1 184,00	50,00	14 186,29	290 237,07
025	21.6.2022	1 818,74	576,90	1 230,59	1 184,00	50,00	14 186,29	278 416,20
026	21.7.2022	1 843,18	552,11	1 230,59	1 184,00	50,00	14 186,29	269 870,00
027	21.8.2022	1 866,67	526,82	1 230,59	1 184,00	50,00	14 186,29	254 766,90
028	21.8.2022	1 889,20	506,00	1 230,59	1 184,00	50,00	14 186,29	242 816,18
029	21.10.2022	1 913,78	481,51	1 230,59	1 184,00	50,00	14 186,29	220 964,41
0	21.11.2022	1 937,40	457,86	1 230,59	1 184,00	50,00	14 186,29	219 967,01
031	21.12.2022	1 959,07	434,23	1 230,59	1 184,00	50,00	14 186,29	207 069,80
032	21.1.2023	1 984,79	410,50	1 230,59	1 184,00	50,00	14 186,29	192 018,10
033	21.2.2023	1 008,96	385,73	1 230,59	1 184,00	50,00	14 186,29	183 012,86
034	21.3.2023	1 032,37	362,82	1 230,59	1 184,00	50,00	14 186,29	170 860,21
035	21.4.2023	1 056,23	339,06	1 230,59	1 184,00	50,00	14 186,29	158 623,88
036	21.5.2023	1 080,14	315,15	1 230,59	1 184,00	50,00	14 186,29	149 943,83
037	21.6.2023	1 104,10	291,19	1 230,59	1 184,00	50,00	14 186,29	134 738,74
038	21.7.2023	1 128,10	267,19	1 230,59	1 184,00	50,00	14 186,29	122 011,64
039	21.8.2023	1 152,15	243,14	1 230,59	1 184,00	50,00	14 186,29	112 468,40
040	21.8.2023	1 176,20	219,04	1 230,59	1 184,00	50,00	14 186,29	89 288,20
041	21.10.2023	1 200,39	194,90	1 230,59	1 184,00	50,00	14 186,29	85 082,80
042	21.11.2023	1 224,59	170,79	1 230,59	1 184,00	50,00	14 186,29	73 898,27
043	21.12.2023	1 248,68	146,65	1 230,59	1 184,00	50,00	14 186,29	61 699,44
044	21.1.2024	1 272,52	122,17	1 230,59	1 184,00	50,00	14 186,29	49 505,53
045	21.2.2024	1 297,45	97,84	1 230,59	1 184,00	50,00	14 186,29	37 298,87
046	21.3.2024	1 321,04	73,45	1 230,59	1 184,00	50,00	14 186,29	24 717,63
047	21.4.2024	1 344,27	49,02	1 230,59	1 184,00	50,00	14 186,29	12 370,76
048	21.5.2024	1 370,79	24,83	1 230,59	1 184,00	50,00	14 186,29	0,68
Splátka:		325 909,41	27 874,61	884 873,82	6 731,02	27 214,00	679 001,92	

úhrada splátky 325/221